ԵՐԱՇԽԱՎՈՐՎԱԾ Է ԿՐԹՈՒԹՅԱՆ ԱԶԳԱՅԻՆ ԻՆՍՏԻՏՈՒՏԻ ԿՈՂՄԻՑ
ՈՐՊԵՍ ՈՒՍՈՒՄՆԱԿԱՆ ՆՅՈՒԹ

Ձեռնարկում զետեղված են մանկապատանեկան երգեր և մյուզիքլներ նախադպրոցական, տարրական և միջին դպրոցի երեխաների համար։

Երգերը բազմազան են և հետաքրքիր. դրանց բովանդակությունը համահունչ է երեխաների մաքուր, պարզ ու անաղարտ ներաշխարհին, բխում է նրանց առօրյայից։

Երգերը և մյուզիքլները նպաստում են երեխաների երաժշտական ճաշակի զարգացմանը և կրում են դաստիարակչական բնույթ։

ISBN 978-9939-75-044-6

© Կարինե Գալյան
© Էդիթ Պրինտ

Սիրելի՛ երեխաներ

Այս երգերի ժողովածուում դուք կգտնեք ձեզ հարազատ երգեր՝ գարնան, խաղաղության, ընկերության, հայրենիքի, սիրելի մայրիկների, ձեր նախասիրությունների և շատ այլ գեղեցիկ բաների մասին:

Ավելի մոտիկից կշփվեք բնության հետ, եթե ծանոթանաք «Բնության գրկում» մյուզիքլին:

Շատ հետաքրքիր է նաև «Овощи» մյուզիքլը, որը պատմում է տարբեր տեսակի բանջարեղենի մասին:

Երգերի այս ժողովածուն նվիրում եմ իմ սիրելի մանուկներին: Թող նրանք ապրեն անհոգ, խաղաղ երկնքի տակ:

Երեխանե՛ր, սիրեք մեր հայրենիքը, բնությունը, կենդանիներին... եղեք բարի, ազնիվ և ընկերասեր:

Այս բոլոր երգերի հիմքը շատ գեղեցիկ, սահուն և հեշտ հիշվող մեղեդին է: Ցանկանում եմ, որ ձեզ ամենուր ուղեկցի բարձրաճաշակ երաժշտությունը:

Կարինե Գալյան

êÆðºÈÆ Ø²ÜÎàôÂÜàôÜ

Խոսքը և երաժշտությունը՝ Կարինե Գալյանի

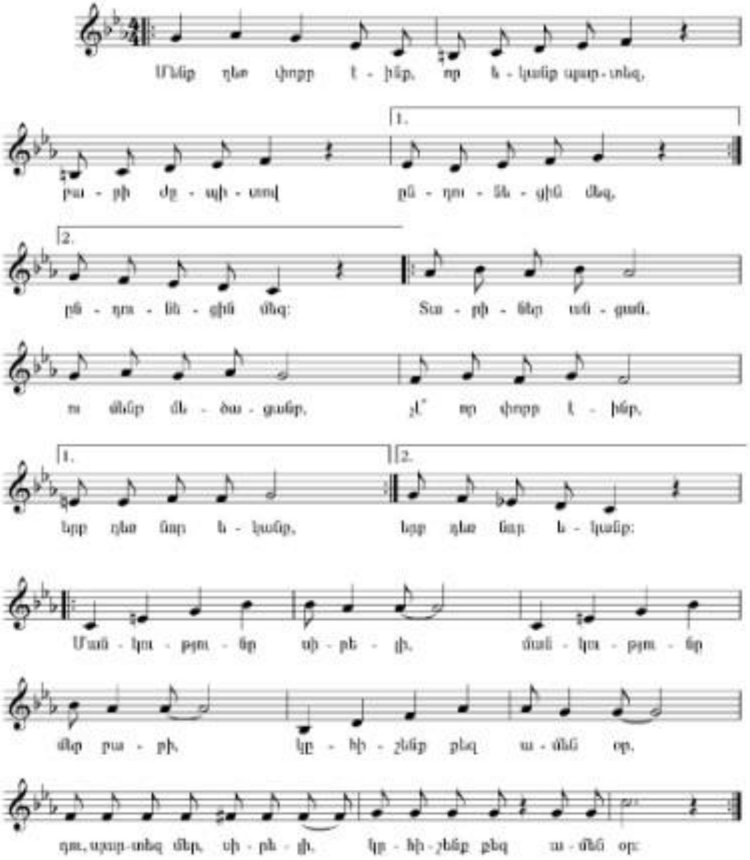

Մենք դեռ փոքր էինք, որ եկանք պարտեզ,
Բարի ժպիտով ընդունեցին մեզ։
Տարիներ անցան, ու մենք մեծացանք,
Չէ որ փոքր էինք, երբ դեռ նոր եկանք։

Կրկներգ
Մանկությունը սիրելի,
Մանկությունը մեր բարի,
Կհիշենք քեզ ամեն օր,
Դու, պարտեզ մեր սիրելի,
Կհիշենք քեզ ամեն օր։

Փոքրիկներ մեր, դուք կմեծանաք,
Մեզ նման կերգեք, կպարեք ուրախ,
Տարիներ անցան, ու մենք մեծացանք,
Չէ որ փոքր էինք, երբ դեռ նոր եկանք։

□□□

´ài°Ü¸°ÎàôÂÚàôÜ

ՍԻՐԵԼԻ ՄԱՆԿՈՒԹՅՈՒՆ 4
ՄԱՆԿՈՒԹՅՈՒՆ 6
ԻՄ ԴԱՐՏԵԶ 8
ԽԱՂԱԼԻՔՆԵՐ 10
ՀԱՅԿԱԿԱՆ ԼԱՎԱՇ. 12
ՀԱՄՈՎ ԳԱԹԱ 14
ԱՇԽԱՏԱՍԵՐ ՀԱՎԻԿՆԵՐ 16
ՄԱՏԻՏՆԵՐ ԵՆՔ ԳՈՒՅՆԶԳՈՒՅՆ 18
ԳՈՒՅՆԵՐԻ ԱՇԽԱՐՀ 20
ԱՇՈՒՆ 22
ՆԵՐԿԱՐԱՐ ԱՇՈՒՆ 23
ԱՇՈՒՆ Է, ԱՇՈՒՆ 24
ԱՇՈՒՆ 26
ԱՇՈՒՆ Է ԿՐԿԻՆ 28
ԳԱՐՈՒՆ 30
ՁՄԵՌ 32
ՆՈՐ ՏԱՐԻ 34
ՁՄԵՌ ՊԱՊԻՆ 36
ՄԱՅՐԻԿԻՍ ԺՊԻՏԸ 38
ԻՄ ՄԱՅՐԻԿԸ 40
ՄՐԳԵՐԻ ԵՐԳԸ 42
ՀԱՄԱԿԱՐԳԻՉ 44
ՋԵՐՄԱՉԱՓ 46
ԵՐԱԶԱՆՔՆԵՐԸ ԿԿԱՏԱՐՎԵՆ 48
ԵՂԵՄԻ ՊԱՐՏԵԶՈՒՄ 50
ԱՆՏԱՌԻ ՓԵՐԻՆ 51
ՕՐԱՑՈՒՅՑ 52
НАША ШКОЛА 54
СКОРО В ШКОЛУ МЫ ПОЙДЕМ 56
ԽՆԴՈՒԹՅՈՒՆ 58
ՀԻՄՆ «ՕԿԻ-ԴՈԿԻ» 60
ԽԱՂԱՂՈՒԹՅՈՒՆ 62
ՀԱՅԱՍՏԱՆԸ ԻՄ ԱՆՈՒՆՆ Է 64
ՀԱՅԱՍՏԱՆ 66
ՀԱՅԱՍՏԱՆ 68
ԻՄ ՏՈՒՆ, ԻՄ ԵՐԵՎԱՆ 70
ԸՆԿԵՐՆԵՐ ԵՆՔ 72
ԻՄ ՄԱՆԿՈՒԹՅՈՒՆ 74
ԵՐԳ ՄԵՏՐՈՅԻ ՄԱՍԻՆ 76

□□□

ԺԱՄԱՆԱԿԸ 78
ԱՇՈՒՆ 80
ՏԵՐԵՎԱԹԱՓ ԱՇՈՒՆ 82
ՄԱՅՐԻԿ 84
ԱՆԿԵՂԾ ԼԻՆԵՄ ՔԵԶ ՀԵՏ, ՄԱՅՐԻԿ 86
ԳԱՐՈՒՆ 88
ԳԱՐՈՒՆ 90
ՁՄԵՌԸ ՍԻՐՈՒՆ 92
ԻՄ ՍԵՎԱՆԸ 94
ՓՈՔՐԻԿ ԶԻՆՎՈՐՆ ԵՄ ԵՍ 96

МЮЗИКЛ · 1

«ОВОЩИ» 98
ПЕСНЯ ПОВАРА 99
ОГУРЕЦ 100
ПЕРЕЦ 102
ПОМИДОР 104
КАРТОШКА 106
ЛУК 108
КАПУСТА 110
МОРКОВЬ 111
СВЕКЛА 112
ДЫНЯ 113
ТЫКВА 114
ЧЕСНОК 115
МЫ ОВОЩИ ВКУСНЫЕ 116

ՄՅՈՒԶԻՔԼ · 2

«ԲՆՈՒԹՅԱՆ ԳՐԿՈՒՄ» 117
ԱՆՏԱՌԸ 118
ԹԻԹԵՌ 120
ՕԴԸ 122
ՋՈՒՐԸ 124
ԽՈՏԸ 126
ԾԱՂԻԿՆԵՐ 127
ԱՐԵՎ 128
ԲԶԵԶ 130
ՑՈՂ 132